



**BEOGRADSKI  
SAJAM**

Poslovnica SAJMA TEHNIKE  
Bulevar vojvode Mišića 14, 11000 Beograd, Srbija  
Tel: +381 11 2655 311  
Tel: +381 11 2655 946, 3615 357  
tehnika@sajam.rs  
sajamtehnike.rs



**67. MEĐUNARODNI  
SAJAM TEHNIKE**



**67. Međunarodni sajam  
tehničke i tehničkih dostignuća  
20 - 23. maj 2025.**

**1**

## Prijava za učestvovanje

Overen primerak dostaviti Beogradskom sajmu

Molimo popuniti štampanim slovima

Pun naziv izlagača:

Poštanski broj, mesto, ulica i broj  
registrovanog sedišta izlagača:

Telefon:

Fax:

E-mail:

http:

Osoba za kontakt:

Mob.tel:

E-mail:

Matični broj firme:

PIB:

Šifra delatnosti:

Broj tekućeg računa nosioca obaveze plaćanja:

Ime i prezime ovlašćenog lica potpisnika ove prijave:

Korespondenciju adresovati na  
(samo ako je adresa različita od gornje):

### Zakupljujemo izložbeni prostor

**A** Zatvoreni neobrađeni

cca  m<sup>2</sup>

**6.200,- din/m<sup>2</sup>**

**B** Otvoreni neobrađeni

cca  m<sup>2</sup>

**4.500,- din/m<sup>2</sup>**

Cena za 1 m<sup>2</sup> zatvorenog neobrađenog prostora na galeriji umanjuje se 20-40%, u zavisnosti od hale

### Obavezna izlagačka upisnina

**16.500,- din.**

Suizlagač je u obavezi da se registruje posebnom Prijavom za učestvovanje i registraciju u zvaničnom sajamskom registru izlagača i plati pripadajuću izlagačku upisninu.

**OBAVEZNA upisnina za svaki predstavljeni brend - indirektnog izlagača kog zastupate:**

**10.500,- RSD**

	NAZIV	GRAD	DRŽAVA
1.			
2.			
3.			
4.			

Za svaki prijavljeni brend - indirektnog izlagača dostaviti zaštitni znak u elektronskoj formi radi objavljivanja u spisku brendova.

**OBAVEZNA UPLATA AVANSA od 20% iznosa predračuna u roku od 10 dana na ime rezervacije izložbenog prostora, a preostali iznos najkasnije do 16.05.2025.godine.**

Molimo označite:

- Proizvođač  
 Trgovac na veliko  
 Agent-zastupnik  
 Distributer  
 Uvoznik/Izvoznik
- Usluga/Servis  
 Konsalting  
 Udruženje/Klaster  
 Start-up  
 Izdavač

Podaci o eksponatima

Težina eksponata:

do 1200 kg/m<sup>2</sup>

1200-1500 kg/m<sup>2</sup>

preko 1500 kg/m<sup>2</sup>

Visina eksponata:

do 3 m

više od 3 m

Dužina eksponata:  m

Tehnološke novosti-inovacije koje predstavljate na sajmu:

Ukoliko vaša firma ove godine slavi jubilej molimo vas da navedete koji:

Istovremeno sa ovom Prijavom dostavite i Prijavu za obaveznu registraciju u registru izlagača. Beogradski sajam zadržava pravo korekcije cena zakupa. **Iskazane cene su bez PDV-a. Obračun PDV-a izvršiće se po zakonu.** Ovim izjavljujemo da smo upoznati sa uslovima učestvovanja sadržanim u Opštim pravilima o učestvovanju na priredbama Beogradskog sajma i ovoj prijavi i u celini ih prihvatamo.

POPUNJAVA IZLAGAČ

POPUNJAVA BEOGRADSKI SAJAM

Mesto i datum

Pečat

Potpis ovlašćenog lica

Potvrđujemo  
prihvatanje prijave

Datum-potpis-pečat

Broj dosijea

Pozicija

Sajam definiše sledeće kategorije izlagača:

**IZLAGAČI** - Pravna lica koja izlažu sopstvene proizvode i za to zakupljuju određeni izložbeni prostor i pravo na registraciju u registru izlagača, kao i pravo na korišćenje svih ostalih usluga koje se nalaze u ponudi Beogradskog sajma. Izlagači svoj naziv ističu na frizu štanda.

**SUIZLAGAČI** - Ukoliko se na štandu koji je iznajmio izlagač izlažu i eksponati drugih firmi i prisustvuje osoblje tih drugih firmi, one su u obavezi da budu prijavljene kao suizlagači. Suizlagači se prijavljuju na posebnim prijavama za učestvovanje i obaveznu registraciju u registru izlagača i plaćaju pripadajuću upisninu. Suizlagači svoj naziv ističu ravnopravno sa izlagačima na frizu štanda. Ukoliko izlagač prijavljuje suizlagača za učešće i registraciju u registru izlagača, on je u obavezi da uz prijavu priloži i ovlašćenje suizlagača.

**INDIREKтни IZLAGAČI** - Ukoliko će na štandu koji je iznajmio izlagač biti izložbeni eksponati neke druge firme, a ne samo brošure, prospekti ili slične publikacije, te firme imaju status indirektnih izlagača. Izlagač je u obavezi da prijavi sve indirektno izlagače. Za svakog navedenog izlagača, izlagač plaća Sajmu pripadajuću upisninu. Podaci o indirektnim izlagačima se ne unose u registar izlagača pod posebnim slovom, već se prema tekstu koji popunjava izlagač objavljuju u listi predstavljenih firmi. Naziv/i indirektnih izlagača ističu se na posebnom panou u okviru štanda, a ne na frizu. Za prijavljivanje indirektnih izlagača ne mora da se priloži ovlašćenje.

Izlagač ima pravo da istakne nazive firmi suizlagača i indirektnih izlagača na gore navedene načine na svom štandu, samo ako ih je prijavio Beogradskom sajmu. **Ako izlagač ne prijavi suizlagače ili indirektno izlagače ili pruži nekompletne podatke u svojoj prijavi, Sajam ima pravo da naplati naknadno od izlagača troškove suizlagačkih upisnina i upisnina za indirektno izlagače.**

#### DODELJIVANJE IZLOŽBENOG PROSTORA:

1. Beogradski sajam raspoređuje izložbeni prostor i određuje izlagačima mesto izlaganja i zadržava pravo da, ako je to u interesu priredbe, vrši premeštanje izlagača sa već dodeljenog izložbenog prostora na drugu lokaciju.  
2. Cena za zakup 1m<sup>2</sup> izložbenog prostora: ostrvskog, čeonog ili ugaonog, koji Beogradski sajam dodeli izlagaču u skladu sa svojim mogućnostima, **a na njegov izričit zahtev** uvećava se u odnosu na cenu zakupa izložbenog prostora naznačenoj na prijavi za učestvovanje i to:

- A) ugaoni izložbeni prostor (dve otvorene strane) - za 10%
- B) čeonni izložbeni prostor (tri otvorene strane) - za 20%
- C) ostrvski izložbeni prostor (četiri otvorene strane) - za 30%

Ukoliko izlagač na dodeljenom izložbenom prostoru postavi štand sa konstrukcijom na više nivoa, obavezan je da dodatno plati i korišćenje spratnih površina. Cena za 1m<sup>2</sup> površine na nivoima iznosi 50% od cene zakupa neobrađenog izložbenog prostora navedenoj na prijavi za učestvovanje.

Dozvoljena visina konstrukcije pregradnih zidova štanda je 4m u zatvorenom izložbenom prostoru. Maksimalna visina elemenata za koju se ne plaća naknada je 4m. Za elemente koji prelaze ovu visinu plaća se naknada od 20 EUR/m<sup>2</sup> (u dinarskoj protivrednosti po srednjem kursu MBS na dan fakturisanja) površine postavljene iznad 4m visine. Eksponati ne podležu visinskom ograničenju.

Sajam dostavlja izlagačima obrasce za korišćenje električne energije, vode, telefona, dodatnih parking propusnica, dodatnih službenih propusnica i drugih usluga, koje izlagač treba da popuni, prema svojim potrebama i vrati Sajmu u određenom roku. U protivnom, Sajam ne preuzima obavezu da izlagaču obezbedi navedene usluge. Ove usluge se naplaćuju prema važećem cenovniku Beogradskog sajma, na osnovu potvrde o izvršenoj usluzi.

Za period pripreme i raspremanja hala izlagači plaćaju obaveznu naknadu zajedničkih troškova. Visina naknade i nosioci obaveze plaćanja po ovom osnovu određeni su cenovnikom Beogradskog sajma.

Izlagač se obavezuje da poštuje termin otvaranja i zatvaranja sajamske manifestacije, a posebno da štand sa eksponatima bude u funkciji do zatvaranja manifestacije.

U slučaju ne pridržavanja ove odredbe, što zapisnički konstatuje inspektor hale, izlagač se obavezuje da plati penale prema cenovniku Beogradskog sajma.

#### U cenu izlagačke upisnine uračunate su sledeće usluge:

1. Objavljivanje podataka o izlagaču (puna poslovna adresa, telefon, E-mail, http i adresa predstavništva) u registru izlagača u zvaničnom katalogu i/ili USB-u i/ili na B2B portalu
  - Objavljivanje do 20 reči o proizvodima ili delatnosti
  - Objavljivanje zaštitnog znaka
  - Objavljivanje pozicije štanda
- Izlagači su odgovorni za tačnost podataka. Beogradski sajam zadržava pravo da nazive proizvoda date u ovoj prijavi uskladi sa nazivima iz nomenklature sajamskog kataloga.
2. Besplatne pešačke propusnice, po sledećem ključu: za zakup do 30m<sup>2</sup> četiri pešačke propusnice, za svakih daljih 10m<sup>2</sup> zakupljenog izložbenog prostora još po jedna, a najviše ukupno 12 propusnica.
3. Jedna pešačka propusnica za svakog suizlagača.
4. Parking - pešačke propusnice za jedno vozilo i vozača za izlagače za zakup do 20m<sup>2</sup> i suizlagače, za dva do 50 m<sup>2</sup>, za tri vozila i vozača preko 50 m<sup>2</sup>.

#### OSIGURANJE:

Na svim priredbama koje se održavaju na Beogradskom sajmu eksponati i druga imovina izlagača moraju da budu osigurani od krađe, oštećenja i slično, a izlagač može svoju robu da osigura preko Beogradskog sajma ili sam preko osiguravajućeg zavoda u zemlji ili inostranstvu. Odgovornost za štetu nastalu na eksponatima i drugoj imovini izlagača, ukoliko nisu osigurani na jedan od načina iz prethodnog stava, u potpunosti snosi izlagač

#### UGOVARANJE I NAČIN PLAĆANJA:

1. Izlagač se obavezuje da izvrši plaćanje:
  - Avansa od 20% od iznosa predračuna za izložbeni prostor i upisnine u roku od 10 dana od datuma fakturisanja, a preostali iznos pre početka priredbe - najkasnije do 16.05.2025.godine.
  - Ukoliko se izlagač odluči za plaćanje na tri jednake rate, preostalih 80% plaća po dogovoru uz obavezno deponovanje blanko menica pre početka manifestacije.
  - Za izgradnju i uređenje štanda po prijemu profakture.
  - Za ostale usluge (uvođenje vode, struje, telefona i sl.) 10 dana po završetku priredbe.
  - Naplata se obezbeđuje u skladu sa Zakonom o platnom prometu.
  - U slučaju plaćanja posle ugovorenog roka, izlagač plaća kamatu po zvanično objavljenoj zakonskoj zateznoj kamati. Ukoliko u momentu obračuna nije poznata zatezna kamata primenjuje se index iz prethodnog meseca.
2. Izlagač može da povuče podnetu prijavu za učestvovanje **samo u roku do 15 dana** računajući od dana prijema, odnosno zavođenja prijave u arhivi Beogradskog sajma. Ukoliko Beogradski sajam ne obavesti podnosioca prijave o svojoj odluci, smatraće se da je prijava za učestvovanje prihvaćena. U slučaju da podnetu prijavu za učestvovanje povuče posle navedenog roka, ili potvrde o prihvatanju prijave, izlagač je obavezan da plati Beogradskom sajmu zakupninu za prijavljeni izložbeni prostor, izlagačku upisninu, kao i ostale troškove nastale odustajanjem izlagača.

## PRIHVATANJE PRIJAVE, Član 6.

Prijava za učestvovanje ima pravnu snagu ugovora.

Ugovorne strane su se sporazumele da eventualne sporove proizašle iz ovog ugovora rešava stvarno nadležni sud u Beogradu.

Opšta pravila o učestvovanju na priredbama Beogradskog sajma su sastavni deo ovog ugovora.



**2**

**Prijava za obaveznu registraciju  
u zvaničnom registru izlagača**

Ova Prijava je sastavni deo  
Prijave za učestvovanje.

Molimo naznačite početno slovo pod kojim želite  
da budete registrovani u zvaničnom registru izlagača

Molimo popuniti štampanim slovima

**Pun naziv izlagača:**

**Pošanski broj, mesto,  
ulica i broj, poštanski fah:**

**Telefon:**

**Fax:**

**E-mail:**

**http:**

**Tekst o delatnosti:**

(Prevod teksta na engleski jezik je poželjan radi  
autentičnosti. U suprotnom tekst će prevesti Sajam)

**Obavezno označite robnu grupu(e) kojoj pripadate:**

**Tekst o delatnosti za zvanični registar izlagača, zajedno  
sa logotipom\* (zaštitni znak), možete poslati na  
tehnika@sajam.rs**

\* Vaš zaštitni znak u elektronskom obliku  
(.tiff .eps .png .pdf ili .jpg format - najmanje 600 px po širini)

**Obavezna izlagačka ili suizlagačka upisnina po prijavi za učestvovanje  
iznosi 16.500,- din.**

Objavljivanje do 20 reči o delatnosti u registru izlagača u zvaničnom katalogu i/ili  
USB-u i/ili na B2B portalu uračunati su u cenu izlagačke upisnine, a svaka dalja reč  
se naplaćuje 400,00 dinara

**Iskazane cene su bez PDV-a. Obračun PDV-a izvršiće se po zakonu.**

- INTEGRA - kompjuterski integrisana fabrika
  - Komponente i moduli za fleksibilnu automatizaciju
  - Hidraulika i pneumatika
  - Elektronski merni instrumenti i uređaji
  - Procesni i industrijski računari
  - CNC programabilni kontroleri, robot kontroleri, čelijski kontroleri
  - Uređaji i softver za razvoj i testiranje programa, upravljanje i nadzor
  - Numerički upravljane mašine alatke, obradni centri, merne mašine-centri
  - Industrijski roboti, koboti, IoT
  - Fleksibilne tehnološke ćelije i fleksibilni tehnološki sistemi, postrojenja i proizvodna oprema
  - Alati i sistemi alata za oblikovanje metala
  - Sistemi i komponente za automatsku montažu, pakovanje i rukovanje
  - Sistemi za nekonvencionalne metode obrade (erozimati, plazma, vodeni mlaz,..)
  - Razvoj proizvoda
  - Aditivne i 3D tehnologije
  - Oprema i softver za projektovanje primenom računara- CAD/CAM
  - Drugi softver proizvodi za projektovanje proizvoda, tehnologija, planiranje i upravljanje proizvodnjom, ERP
  - Internet, Intranet, Ekstranet
- PROCESNA TEHNIKA
- ELEKTROENERGETIKA
- TEHNOTRONIKA
  - Računari i oprema
  - Mrežna oprema
  - Aplikativni softver
- INSTALACIJE
- RASVETA - LED TEHNOLOGIJA
- DOMTEH
- ELEKTRONIKA
  - Energetska elektronika
  - Industrijska elektronika
  - Kućna elektronika
- TELEKOMUNIKACIJE
- MERNI OPREMA I INSTRUMENTACIJA (ME-RE-KO)
  - Regulacija
  - Upravljanje procesima (kontrola)
- TERMOTEHNIKA-KGH (grejanje, hlađenje, ventilacija, klimatizacija)
  - Uređaji i oprema za KGH
  - Generatori toplote - kotlovi
  - Toplotne pumpe
  - Pumpe i ventilatori u KGH tehnici
  - Ventilatori i druga armatura
  - Regulacija u KGH tehnici
  - Primena obnovljivih izvora energije
  - Priprema sanitarne tople vode
- PRIPREMA I PREČIŠĆAVANJE VODA
- PRIPREMA I PREČIŠĆAVANJE GASOVA
- ZELENA INDUSTRIJA + INDUSTRIJSKA EKOLOGIJA - ekološki prihvatljive tehnologije i efikasna upotreba resursa
- INDUSTRIJSKO PAKOVANJE - ambalaža i oprema
- TRANS-BALKAN - transport, logistika, skladištenje
- ZAVARIVANJE
- MATERIJALI I KOMPONENTE ZA INDUSTRIJU - gotovi i polugotovi proizvodi
- METALURGIJA I LIVARSTVO
- INDUSTRIJSKA BEZBEDNOST I ZAŠTITA + KIBERNETSKA BEZBEDNOST
- POVRŠINSKA ZAŠTITA
- KOMPRESORI
- INOVACIJE
- NOVE TEHNOLOGIJE
- OPREMA ZA PROFESIONALNE I NAUČNE SVRHE
- LITERATURA
- NACIONALNE IZLOŽBE + GRUPNI NASTUPI

**POPUNJAVA BEOGRADSKI SAJAM**

Broj dosijea

Potvrđujemo  
prihvatanje prijave

pozicija

Datum-potpis-pečat

**POPUNJAVA IZLAGAČ**

Mesto i datum

Pečat

Potpis ovlašćenog lica



### 3 Prijava za izgradnju i opremanje štanda prema tipskom projektu Paket usluga STANDARD

(Molimo popuniti štampanim slovima)

Pun naziv izlagača:		
Poštanski broj, mesto, ulica i broj, poštanski fah:		
Tel:	Fax:	
E-mail:	http:	
Osoba za kontakt:	Mob.tel:	E-mail:

#### Standardna aluminijumska konstrukcija

Prijavljujemo izgradnju izložbenog prostora:	12-24 m <sup>2</sup>	25-38 m <sup>2</sup>	39-60 m <sup>2</sup>
<input type="text"/> m <sup>2</sup> 2.500 din/m <sup>2</sup> <small>(upisati kvadraturu)</small>			
<b>Usluge i oprema uračunate u cenu:</b>			
Pregradni zidovi	✓	✓	✓
Naziv firme u logotipu	✓	✓	✓
Tepih jednokratni - sivi	✓	✓	✓
Info pult/podijum	1/0	1/1	1/1
Sto/stolice	1/4	1/6	2/8
Stolica za info pult	/	1	1
Kuhinja/ostava sa zavesom	/	✓	✓
Rasveta-reflektori 100W	4	6	8
Utičnica snage do 1kW	1	1	1
Aranžiranje	✓	✓	✓
Naknada za period montaže i demontaže	✓	✓	✓

**Napomena: LOGOTIP firme obavezno priložiti u elektronskoj formi na email: arh@sajam.rs u formatima: .ai, .pdf, .eps, ili dostaviti u Projektni biro Sajma**

#### Elementi koje poručujemo dodatno, a nisu uračunati u navedenu cenu izgradnje i opremanja:

(molimo označite)

	kom.	din/kom.		kom.	din/kom.		kom.	din/kom.
<input type="checkbox"/> Tipski info štand	<input type="text"/>	25.000,-	<input type="checkbox"/> LCD TV 55"/65"	<input type="text"/>	25.700,-	<input type="checkbox"/> Naziv firme - logo na kuli, 96x62	<input type="text"/>	3.000,-
<input type="checkbox"/> Vrata sa ključem	<input type="text"/>	2.500,-	<input type="checkbox"/> Visoka vitrina 100x100x220	<input type="text"/>	4.500,-	<input type="checkbox"/> Naziv firme - logo na kuli, 196x62	<input type="text"/>	5.000,-
<input type="checkbox"/> Pult 100/200x50x105	<input type="text"/>	2.800,-	<input type="checkbox"/> Visoka vitrina 100x50x220	<input type="text"/>	3.700,-	<input type="checkbox"/> Naziv firme - logo na frizu, 186x22	<input type="text"/>	2.700,-
<input type="checkbox"/> Sto	<input type="text"/>	800,-	<input type="checkbox"/> Visoka vitrina 50x50x220	<input type="text"/>	3.500,-	<input type="checkbox"/> Digitalna štampa mesh, vinyl/samolepljiva folija	<input type="text"/>	1.800-2.500,- /m <sup>2</sup>
<input type="checkbox"/> Stolica	<input type="text"/>	800,-	<input type="checkbox"/> Niska vitrina 100/50x75	<input type="text"/>	3.100,-	<input type="checkbox"/>	<input type="text"/>	
<input type="checkbox"/> Podijum	<input type="text"/>	2.200,-	<input type="checkbox"/> Kula konstrukcija	<input type="text"/>	5.500,-	<input type="checkbox"/>	<input type="text"/>	

Beogradski sajam zadržava pravo korekcije cena. Plaćanje po prijemu predračuna. Izjavljujemo da smo upoznati sa cenovnikom i uslovima na ovoj prijavi i Opštim pravilnikom o učestvovanju na priredbama Beogradskog sajma i da ih u celosti prihvatamo. Ugovorne strane su saglasne da eventualne sporove proizašle iz ovog ugovora, rešava stvarno nadležni sud u Beogradu. PDV nije uračunat i obračunava se po zakonu. Cene koje nisu obuhvaćene prijavom, nalaze se u cenovniku Beogradskog sajma. Troškovi otkazivanja izgradnje štanda po popunjenoj i potpisanoj prijavi se fakturišu 50% od cene izgradnje štanda.

POPUNJAVA BEOGRADSKI SAJAM

Potvrđujemo  
prihvatanje prijave

Datum-potpis-pečat

Mesto i datum

Pečat

Potpis ovlašćenog lica



**3a**

**Prijava za izgradnju i opremanje štanda prema tipskom projektu  
Paket usluga MOLTO**

(Molimo popuniti štampanim slovima)

Pun naziv izlagača:

Poštanski broj, mesto,  
ulica i broj, poštanski fah:

Tel:

Fax:

E-mail:

http:

Osoba za kontakt:

Mob.tel:

**Aluminijumska konstrukcija Syma Molto (ekstrudirani profili)**

**Prijavljujemo izgradnju  
izložbenog prostora:**

m<sup>2</sup>     **4.000 din/m<sup>2</sup>**  
(upisati kvadraturu)

**Usluge i oprema  
uračunate u cenu:**

12-24 m<sup>2</sup>



25-38 m<sup>2</sup>

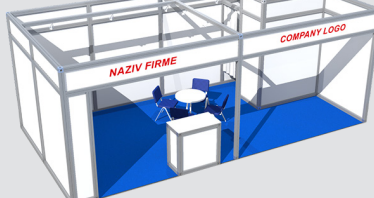

39-60 m<sup>2</sup>



Pregradni zidovi

✓

✓

✓

Naziv firme u logotipu

✓

✓

✓

Tepih jednokratni - sivi

✓

✓

✓

Info pult/podijum

1/0

1/1

1/1

Sto/stolice

1/4

1/6

2/8

Stolica za info pult

/

1

1

Kuhinja/ostava sa zavesom

/

✓

✓

Rasveta-reflektori 100W

4

6

8

Utičnica snage do 1kW

1

1

1

Aranžiranje

✓

✓

✓

Naknada za period montaže i demontaže

✓

✓

✓

**Napomena: LOGOTIP firme obavezno priložiti u elektronskoj formi na email: arh@sajam.rs u formatima: .ai, .pdf, .eps, ili dostaviti u Projektni biro Sajma**

**Elementi koje poručujemo dodatno, a nisu uračunati u navedenu cenu izgradnje i opremanja:**

(molimo označite)

	kom.	din/kom.		kom.	din/kom.		kom.	din/kom.
<input type="checkbox"/> Vrata sa ključem	<input type="text"/>	4.500,-	<input type="checkbox"/> LCD TV 55"/65"	<input type="text"/>	25.700,-	<input type="checkbox"/> Naziv firme - logo na kuli, 91x91	<input type="text"/>	3.000,-
<input type="checkbox"/> Pult 109/209x59x109	<input type="text"/>	4.000,-	<input type="checkbox"/> Visoka vitrina 100x100x220	<input type="text"/>	4.500,-	<input type="checkbox"/> Naziv firme - logo na kuli, 191x91	<input type="text"/>	5.000,-
<input type="checkbox"/> Sto	<input type="text"/>	1.200,-	<input type="checkbox"/> Visoka vitrina 100x50x220	<input type="text"/>	3.700,-	<input type="checkbox"/> Naziv firme - logo na frizu, 191x41	<input type="text"/>	4.050,-
<input type="checkbox"/> Stolica	<input type="text"/>	1.200,-	<input type="checkbox"/> Visoka vitrina 50x50x220	<input type="text"/>	3.500,-	<input type="checkbox"/> Digitalna štampa mesh, vinyl/samolepljiva folija	<input type="text"/>	1.800/2.500,-/m <sup>2</sup>
<input type="checkbox"/> Barska stolica	<input type="text"/>	1.200,-	<input type="checkbox"/> Niska vitrina 100/50x75	<input type="text"/>	3.100,-	<input type="checkbox"/>	<input type="text"/>	
<input type="checkbox"/> Podijum	<input type="text"/>	3.000,-	<input type="checkbox"/> Kula konstrukcija	<input type="text"/>	6.500,-	<input type="checkbox"/>	<input type="text"/>	

Beogradski sajam zadržava pravo korekcije cena. Plaćanje po prijemu predračuna. Izjavljujemo da smo upoznati sa cenovnikom i uslovima na ovoj prijavi i Opštim pravilnikom o učestvovanju na priredbama Beogradskog sajma i da ih u celosti prihvatamo. Ugovorne strane su saglasne da eventualne sporove proizašle iz ovog ugovora, rešava stvarno nadležni sud u Beogradu. PDV nije uračunat i obračunava se po zakonu. Cene koje nisu obuhvaćene prijavom, nalaze se u cenovniku Beogradskog sajma. Troškovi otkazivanja izgradnje štanda po popunjenoj i potpisanoj prijavi se fakturišu 50% od cene izgradnje štanda.

POPUNJAVA BEOGRADSKI SAJAM

Potvrđujem  
prihvatanje prijave

Mesto i datum

Pečat

Potpis ovlašćenog lica

Datum-potpis-pečat



# 4

## Prijava za tehničke usluge

(Molimo popuniti štampanim slovima)

Pun naziv izlagača:

Poštanski broj, mesto,  
ulica i broj, poštanski fah:

Osoba za kontakt:

Tel:

Fax:

E-mail:

### Tehničke usluge

	kom.	din/kom.		kom.	din/kom.
<input type="checkbox"/> Sto	<input type="text"/>	2.000,-	<input type="checkbox"/> Kafe aparat sa 96 kapsula / svakih sledećih 96 kapsula	<input type="text"/> / <input type="text"/>	10.000/8.000,-
<input type="checkbox"/> Stolica	<input type="text"/>	2.000,-	<input type="checkbox"/> Frižider	<input type="text"/>	9.000,-
<input type="checkbox"/> Štender	<input type="text"/>	1.000,-	<input type="checkbox"/> Priključak sa/bez sudopere	<input type="text"/>	7.000,-
<input type="checkbox"/> Tepih jednokratni	<input type="text"/>	1.000,-	<input type="checkbox"/> Dodatni priključak na štandu	<input type="text"/>	3.500,-
<input type="checkbox"/> LCD TV 55"/65"	<input type="text"/>	25.700,-	<input type="checkbox"/> Protočni bojler	<input type="text"/>	2.500,-
<input type="checkbox"/> Telefon	<input type="text"/>	3.450,-	<input type="checkbox"/> Priključak sa mini kuhinjom	<input type="text"/>	13.000,-
			<input type="checkbox"/> Priključak sa mini kuhinjom sa rešoom	<input type="text"/>	15.000,-

Čuvanje štanda 940,-/započeti čas  Usisavanje/brisanje poda štanda 940,-/čas  Obavezna naknada zajedničkih troškova 480,-/m<sup>2</sup>

Razvodna tabla  5.850,-

\* Za priključenje električne energije na štand obavezno je korišćenje razvodne table

### Električni priključak za opremu štanda i demonstraciju eksponata

### Električni priključak za posebnu rasvetu

	kom.	din/kom.
<input type="checkbox"/> ukupne snage do 5 kW	<input type="text"/>	9.920,-
<input type="checkbox"/> ukupne snage do 10 kW	<input type="text"/>	14.635,-
<input type="checkbox"/> ukupne snage do 20 kW	<input type="text"/>	22.605,-

	kom.	din/kom.
<input type="checkbox"/> ukupne snage do 5 kW	<input type="text"/>	12.915,-
<input type="checkbox"/> ukupne snage do 10 kW	<input type="text"/>	19.375,-
<input type="checkbox"/> ukupne snage do 20 kW	<input type="text"/>	32.290,-

\* U cenu priključka uključena je i potrošnja električne energije za vreme trajanja priredbe.  
Cene priključaka snage veće od 20 kW, kao i cene priključaka za priredbe koje traju duže od 10 dana biće utvrđivane prema zahtevu posebnim ponudama i odlukama o cenama.

### Internet paketi za izlagače

WiFi Paket (do 5/5 Mb/s)  6.000,-

LAN Paket (do 50/50 Mb/s)  30.000,-

### DODATNE USLUGE

Dodatno konfigurisanje uređaja, razvlačenje mreže i dr. usluge tehničara 3.745,-/čas

Utrošeni materijal za dodatne usluge (kablovi, konektori,...) tržišna vrednost

### Posebni zahtevi

(Upisati posebne zahteve koji se odnose na ponudene usluge)

Beogradski sajam zadržava pravo korekcije cena. Iskazane cenu su bez PDV-a. Obračun PDV-a izvršiće se po zakonu. Plaćanje po prijemu računa.

Usluge navedene u Prijavi za tehničke usluge ugovaraju se preko Inspektorata izložbenog prostora, gde se mogu dobiti i informacije o ostalim uslugama koje je Beogradski Sajam pruža po zahtevu izlagača, a u skladu sa tehničkim mogućnostima. Navedene usluge ne ulaze u cenu zakupa niti izgradnje izložbenog prostora i podležu posebnoj naplati.

### **ELEKTRIČNA ENERGIJA:**

Električna mreža Beogradskog sajma raspolaže naponom od 220 V monofazne i 3x380 V trofazne, naizmenične struje od 50 Hz. Instalacija i aparati koji se priključuju moraju da budu podešeni za rad na navedenoj vrsti napona i frekvencije. Za izradu instalacije za priključivanje raznih aparata, mašina i svetiljki za zaštitu od dodirnog napona za sve izlagače važe propisi za izradu privremenih električnih instalacija.

Štand mora imati razvodnu tablu koja ne ulazi u cenu priključka, već se naknadno naplaćuje. Ukoliko izlagač ima svoju razvodnu tablu, koja odgovara propisima, Beogradski sajam će izvršiti njeno priključenje na mrežu. Priključak izvedene instalacije odobriće se uz saglasnost stručnog lica elektro-službe Beogradskog sajma.

### **TELEFON:**

Za potrebe svojih korisnika Beogradski sajam raspolaže internom telefonskom centralom preko koje je moguće ostvariti sve vrste automatskog dolaznog i odlaznog telefonskog saobraćaja. Priključak podrazumeva priključenje na telefonsku mrežu sa telefonskim aparatom, a korišćenje dodatnog aparata ili faksa podleže posebnom plaćanju u skladu sa cenovnikom.

### **VODA:**

Vodovodna instalacija Beogradskog sajma ima na priključku dimenzije od 3/4 cola, a može se po želji urediti i na 1/2 cola. Instalacije izvedene od strane izlagača podležu kontroli ovlašćenih lica Beogradskog sajma.

### **NAMEŠTAJ I OPREMA:**

Za uređenje izložbenog prostora Beogradski sajam iznajmljuje izlagačima nameštaj i drugu potrebnu opremu za uređenje štandova u skladu sa cenama iz cenovnika Beogradskog sajma. U cenu zakupa nameštaja i opreme uračunat je najam nameštaja za jednu sajamsku priredbu i troškovi dopreme i otpreme nameštaja sa štanda.

### **INTERNET:**

1. Izlagač na svom standu NE SME da postavlja i koristi svoje WiFi uređaje, koji emituju signale na 2,4GHz i 5GHz. Ukoliko ih ipak postavi i oni ometaju rad drugih WiFi korisnika, Beogradski sajam ima pravo da isključi takve uređaje, ili da prekine snabdevanje el. energijom na štandu, sve dok se uređaj ne ukloni (preporuka svim izlagačima je da se koristi WiFi infrastruktura Beogradskog sajma, koja je najnovije generacije, kako bi se što više izbegla mogućnost smetnji na WiFi frekvencijama).

2. Beogradski sajam ne garantuje za brzine preko WiFi konekcija, jer one zavise od mnogo faktora (kvalitet WiFi kartice u uređaju, prepreke i udaljenost od AP-a, drajveri u uređajima i sl.)

3. Paket na kabl se realizuje tamo gde postoje tehničke mogućnosti i mora se najaviti minimum 7 dana pre početka priredbe

4. U cenu paketa na kabl NISU uračunati troškovi razvlačenja i konfigurisanja mreže na samom štandu izlagača

5. Brzine konekcija i dodatni zahtevi, koji se razlikuju od ponuđenih paketa se posebno ugovaraju i to minimum 7 dana pre početka priredbe

### **ANGAŽOVANJE OSOBLJA:**

Popunjavanjem zahteva za usluge Beogradski sajam svojim izlagačima stavlja na raspolaganje osoblje za vrste poslova koje su navedene uz naplatu prema cenovniku.

### **OBAVEZNA NAKNADA ZAJEDNIČKIH TROŠKOVA:**

Izlagači koji samostalno grade štand plaćaju obaveznu naknadu zajedničkih troškova prema površini zakupljenog prostora, i to:

- do 150m<sup>2</sup> - obračunava se svaki m<sup>2</sup>

- 151-300m<sup>2</sup> - fiksno 150m<sup>2</sup> + 40% razlike između 300 i 150m<sup>2</sup>

- 301-500m<sup>2</sup> - fiksno 210m<sup>2</sup> + 30% razlike između 500 i 300m<sup>2</sup>

- više od 500m<sup>2</sup> - fiksno 270m<sup>2</sup> + 20% razlike između ukupne

kvadrature i 500 m<sup>2</sup>

### **OSIGURANJE EKSPONATA:**

Na svim priredbama koje se održavaju na Beogradskom sajmu eksponati i druga imovina izlagača moraju biti osigurani od krađe, oštećenja i drugih rizika. Osiguranje eksponata i druge imovina izlagača treba da pokrije vreme od istovara robe na Beogradskom sajmu, preko perioda pripreme, trajanja priredbe i njenog raspremanja, sve do utovara robe u transportna sredstva i napuštanja Beogradskog sajma.

Izlagači mogu osigurati eksponate i drugu svoju imovinu preko osiguravajućih kompanija u zemlji ili inostranstvu. Odgovornost za štetu nastalu na eksponatima i drugoj imovini izlagača, ukoliko nisu osigurani na jedan od načina iz prethodnog stava, u potpunosti snosi izlagač

## INFORMACIJE:

### **Hala 1**

Tel: 011/2655-191, 2655-190

Fax: 011/2655-191

### **Hala 2 i 1A**

Tel: 011/2655-241, 2655-240

Fax: 011/2655-241

### **Hala 3 i 3A**

Tel: 011/2655-341, 2655-340

Fax: 011/2655-341

### **Hala 4**

Tel: 011/2655-848, 2655-014

Fax: 011/2655-848

### **Hala 5 i otvoreni prostor**

Tel: 011/2655-261, 2655-260

Fax: 011/2655-260



**5**

**Prijava za reklamno propagandne usluge**

(Molimo popuniti štampanim slovima)

Pun naziv izlagača:

Poštanski broj, mesto, ulica i broj  
registrovanog sedišta izlagača:

Tel/Fax:

E-mail:

Matični broj:

PIB:

Broj potvrde o evidentiranju:

Broj tekućeg računa nosioca obaveze plaćanja:

Obveznik PDV-a: **da** **ne**

Osoba za kontakt:

Mob. tel:

E mail:

**KOMPLETNA PONUDA REKLAMNIH POVRŠINA NALAZI SE NA NAŠEM SAJTU**

**Reklamni prostor - štampani**



megabord, podzemni prolaz  
995x195 cm, papir, osvetljen **51.150 din/kom.**  kom.



bilbord  
300x200 cm, papir **24.000 din/kom.**  kom.



bilbord obostrani na pasareli  
95x195 cm, papir **10.500 din/kom.**  kom.



kolonada ispred hale 2, vinil 8x1 m  
sa 4 bilborda 95x195 cm **57.500 din/kom.**  kom.

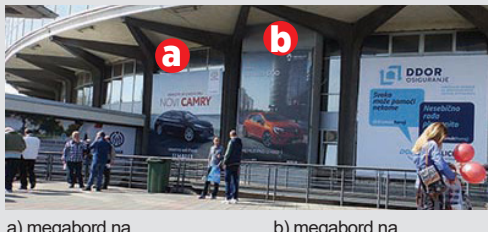

a) megabord na hali 1, 6x6, vinil **160.000 din/kom.**  kom.  
b) megabord na hali 1, 4x6, papir **63.000 din/kom.**  kom.

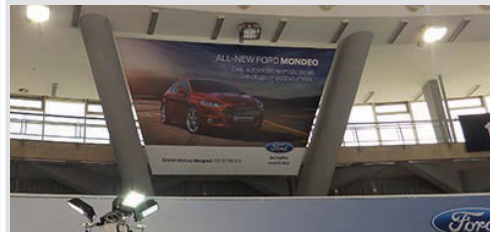

megabord u hali 1, V-baneri,  
vinil, 735x427 cm **99.000 din/kom.**  kom.



a) pano 6x1.5m **17.000 din/kom.**  kom.  
b) vinil na gelenderu iznad štanda **3.150 din/m<sup>2</sup>**  kom.



reklamna površina na vinilu, po m<sup>2</sup> **3.150 din/m<sup>2</sup>**  m<sup>2</sup>



jarbol visina 11 m na bulevaru za donete zastave do 150x500 cm **10.000 din/kom.**  kom.

**Reklamni prostor u registru izlagača**

- II korica  
 III korica **29.000 din**  oglasna strana **22.000 din**  
 IV korica

**Podela POS materijala (podelu vrši naručilac, cena po danu)**

- podela POS materijala ZA IZLAGAČE **10.000 din**  podela POS materijala **20.000 din**

**Napomena:**

Beogradski sajam zadržava pravo korekcije cena. Iskazane cenu su bez PDV-a. Obračun PDV-a izvršiće se po zakonu. Plaćanje po prijemu predračuna.

POPUNJAVA BEOGRADSKI SAJAM

Potvrđujem  
prihvatanje prijave

Datum-potpis-pečat

Hala

Pozicija

Mesto i datum

Pečat

Potpis ovlašćenog lica



Uz popunjenu i overenu prijavu dostaviti idejno rešenje u elektronskom obliku putem mejla [in.ad@sajam.rs](mailto:in.ad@sajam.rs), najkasnije dvadeset dana pre otvaranja sajma.

Molimo Vas da fajlove veće od 10 MB isključivo dostavljate putem nekog od servisa za slanje fajlova (npr. WeTransfer), odnosno prosleđivanjem linka ka materijalu.

Služba za reklamno propagandne usluge, prema raspoloživom prostoru i datumu prijave i uplate, kao i prijemu materijala, ima obavezu da Vam rezerviše adekvatan prostor, kao i drugačiji reklamni element, u slučaju da je traženi prostor već zauzet.

Cena zakupa svih reklamnih elemenata se odnosi na period trajanja određenih sajamskih manifestacija, sem kod stavki kod kojih stoji druga napomena (na dan ili mesec).

Sajam ima obavezu da tokom trajanja manifestacija kontroliše reklamne elemente i u slučaju oštećenja u što kraćem roku o svom trošku izvrši zamenu novim elementima.

Sve specifične porudžbine se ugovaraju lično (fasadna grafika, prozorska grafika, megaboard, iznajmljivanje reklamnih balona, deljenje propagandnog materijala uz ulaznice, ...)

Za postavljanje reklamnih kula, frizova, stubova, zidnih panoa čija visina prelazi 3.0 m je potrebna saglasnost službe prodaje reklamnog prostora i projektnog biroa.

Jarbole i zastave nije dozvoljeno postavljati samoinicijativno izvan zakupljenog izložbenog prostora.

Svi reklamni elementi koji se postave samoinicijativno od strane izlagača u krugu sajma (transparenti, zastave, fiksni elementi i sl.) fakturisaće se po važećim cenama iz ovog cenovnika, a Beogradski sajam zadržava pravo da iste elemente ukloni ukoliko oni po našoj proceni estetski narušavaju opšti izgled sajma ili reklamni element drugog izlagača.

## Priprema fajlova za štampu

Fajlovi za štampu se dostavljaju u Adobe Photoshop **EPS** ili Adobe Illustrator **EPS** ili **PDF** formatu.

### Adobe Photoshop:

Razmera fajlova za velike formate (npr. bilbord 4m x 3m) treba da bude 1:10.

Rezolucija 300-500 dpi.

Razmera fajlova za male formate (npr. plakat B2) treba da bude 1:1.

Rezolucija 100-150 dpi.

Mod: **CMYK**

Format fajla: Photoshop Encapsulated Postscript (EPS), sa sledećim podešavanjima:

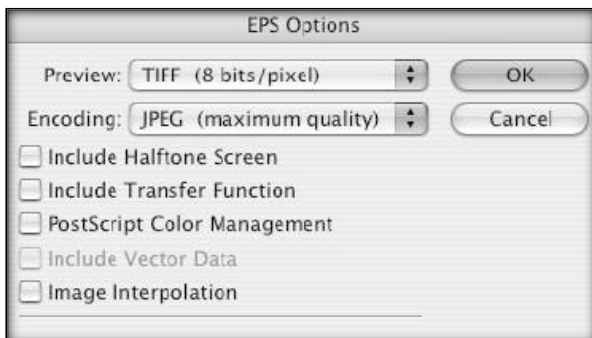

### Adobe Illustrator:

Razmera fajla treba da bude 1:10 za velike formate ili 1:1 za male formate.

U fajlu NE TREBA da budu: klinovi, paseri, cajtne, instrukcije za štampu, mere, tiraži...

Svaki fajl je print za sebe (ako imate pet plakata, snimate ih u pet zasebnih fajlova).

Tekst obavezno pretvoriti u krive.

Mod: **CMYK**

Format fajla: **EPS** ili **PDF**.

Ako je priprema za štampu kombinacija vektora i rastera, sklopite je u jednoslojni raster i eksportujte u Photoshopu. Uz fajlove obavezno dostaviti i proof.

Nismo u mogućnosti da primamo CorelDraw fajlove.

---

**Molimo Vas da fajlove pripremite po gore navedenim uputstvima,  
u suprotnom Beogradski sajam ne snosi odgovornost za kvalitet štampe.**



# BEOGRADSKI SAJAM

SLUŽBA PRODAJE REKLAMNOG PROSTORA  
Bulevar vojvode Mišića 14, 11000 Beograd, Srbija  
Tel/Fax: +381 11 2655 370, 2655 002  
in.ad@sajam.rs  
beogradskisajam.rs



## 67. MEĐUNARODNI SAJAM TEHNIKE



67. Međunarodni sajam  
tehničke i tehničkih dostignuća  
**20 - 23. maj 2025.**

### 5a

## Prijava za reklamne usluge u Vodiču kroz Sajam tehnike

(Molimo popuniti štampanim slovima)

Pun naziv izlagača:		Osoba za kontakt:	
Poštanski broj, mesto, ulica i broj registrovanog sedišta izlagača:			
Tel/Mob:		E-mail:	
Matični broj:		Poreski identifikacioni broj:	
Obveznik PDV-a:	da	ne	Broj potvrde o evidentiranju:

Reklamne usluge	din.	Dimenzije	Dimenzija fajla
<input type="checkbox"/> Druga korica	50.000,-	171 x 225 mm	181 x 235 mm
<input type="checkbox"/> Treća korica	50.000,-	171 x 225 mm	181 x 235 mm
<input type="checkbox"/> Četvrta korica	50.000,-	171 x 225 mm	181 x 235 mm
<input type="checkbox"/> Srednja strana - duplerica	78.000,-	342 x 225 mm	352 x 235 mm
<input type="checkbox"/> Reklamna strana	39.000,-	171 x 225 mm	181 x 235 mm
<input type="checkbox"/> 1/2 reklamne strane	21.000,-	86 x 225 mm	96 x 235 mm
<input type="checkbox"/> 1/4 reklamne strane	16.000,-	86 x 113 mm	96 x 123 mm

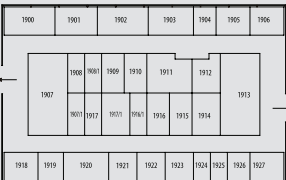
<input type="checkbox"/> Markica na planu hale	10.500,-	 <p>Širina 25 mm Visina proporcionalna širini</p> <p><b>Vaš logo</b> štanđ 1926</p>
------------------------------------------------	----------	--------------------------------------------------------------------------------------------------------------------------------------------------------------------------------



Iskazane cene su bez PDV-a. Obračun PDV-a izvršiće se po zakonu. Plaćanje po prijemu računa.

Svi oglasi su u koloru. Fajlovi koji su pripremljeni za štampu treba da budu u .eps, .tiff, .ai ili .pdf formatu - fontovi pretvoreni u krive. Sve slike u CMYK kolornom profilu, rezolucija 300 dpi. Logotip dostavljati u vektorskom formatu.

Mesto i datum

Pečat

Potpis ovlašćenog lica



# 6

## Prijava za učešće u pratećem programu

Molimo popuniti štampanim slovima

Pun naziv izlagača:			
Poštanski broj, mesto, ulica i broj, poštanski fah:			
Telefon:		Fax:	
E-mail:		http:	
Naziv, adresa i telefon ovlašćenog predstavništva u Beogradu:			
Korespondenciju adresovati na:			
Osoba za kontakt:		Mob.tel :	E- mail
Matični broj firme:		Poreski identifikacioni broj:	
Broj tekućeg računa nosioca obaveze plaćanja:			
Obveznik PDV-a:		da	ne
		Broj potvrde o evidentiranju:	

Zakupljujemo sledeće sale	Datum	Vreme (od-do)	Din/h
Velika Konferencijska sala u hali 4 sa ozvučenjem po započetom satu korišćenja (300 sedišta)			24.000,-
Mala Konferencijska sala u hali 4 bez ozvučenja po započetom satu korišćenja (50 sedišta)			15.000,-
Svečana sala u upravnoj zgradi sa ozvučenjem i opremom po započetom satu korišćenja (150 sedišta)			24.000,-
Za prezentaciju nam je potrebno: (molimo označite) <input type="checkbox"/> Platno <input type="checkbox"/> LCD projektor za PC prezentaciju <input type="checkbox"/> PC laptop <input type="checkbox"/> Internet			

Beogradski sajam zadržava pravo korekcije cena. Iskazane cene su bez PDV-a. Obračun PDV-a izvršiće se po zakonu. Plaćanje se vrši po prijemu predračuna.

POPUNJAVA BEOGRADSKI SAJAM

Potvrđujemo rezervaciju na dan

U vremenu od do

Datum-potpis-pečat

Mesto i datum

Pečat

Potpis ovlašćenog lica



**BEOGRADSKI  
SAJAM**

FINANSIJSKI SEKTOR  
Bulevar vojvode Mišića 14 11000 Beograd, Srbija  
Tel: +381 11 2655 502  
beogradskisajam.rs



**67. MEĐUNARODNI  
SAJAM TEHNIKE**



**67. Međunarodni sajam  
tehničke i tehničkih dostignuća  
20 - 23. maj 2025.**

**7**

## Obrazac za evidentiranje izlagača

Poreski identifikacioni broj (PIB):

Matični broj lica (pravnog lica, radnje):

JBKJS:

Firma (pun naziv):

Firma (skraćeni naziv):

Ime i prezime ovlašćenog lica:

Podaci o sedištu odnosno prebivalištu:

Opština:

Mesto:

Naziv ulice:

Broj (broj i slovo):

Broj telefona:

Broj faksa:

E-mail:

Obveznik PDV-a  da  ne

Broj potvrde o evidentiranju:

Jedinstveni matični broj građana-fizičkog lica:

### Podaci o delatnosti

Šifra delatnosti poslovnog partnera:

Šifra delatnosti poslovnog partnera:

Šifra delatnosti poslovnog partnera:

### Podaci o računu u banci - broj tekućeg računa

Naziv banke:

Naziv banke:

Naziv banke:

Naziv banke:

Naziv banke:

### Podaci o poslovnim jedinicama - filijalama

Naziv poslovne jedinice - filijale:

Sedište poslovne jedinice - filijale:

Mesto - Opština:

Naziv ulice:

Kućni broj (broj i slovo):

Broj telefona:

Broj faksa:

E-mail:

Kontakt osoba:

Pečat

Potpis ovlašćenog lica



**BEOGRADSKI  
SAJAM**

Bulevar vojvode Mišića 14 11000 Beograd, Srbija  
tehnika@sajam.rs  
sajamtehnike.rs



**67. MEĐUNARODNI  
SAJAM TEHNIKE**



**67. Međunarodni sajam  
tehnike i tehničkih dostignuća  
20 - 23. maj 2025.**

**8**

## Prijava za ocenjivanje eksponata

(Molimo popuniti štampanim slovima)

Pun naziv i adresa proizvođača:

Naziv eksponata sa tipskom oznakom (za svaki eksponat koji se prijavljuje za priznanje podneti i posebnu prijavu):

Navesti posebne osobine koje se smatraju značajnim za ocenjivanje:

Da li je eksponat proizveden po sopstvenoj konstrukciji ili po licenci?

Da li je eksponat proizveden kompletno u zemlji ili ima i uvoznih delova (komponenti) i koji su to delovi?

Da li je eksponat atestiran i od koga?

Broj izložbenog prostora na kome se eksponat nalazi:

Ime, prezime i kontakt telefon stručnjaka na izložbenom prostoru koji će pružiti sve potrebne informacije o eksponatu:

**Konkurs je besplatan i otvoren za sve zvanično registrovane/prijavljene izlagače ili suizlagače na Sajmu TEHNIKE,**  
koji su proizvođači kandidovanog eksponata.

**Rok za prijavljivanje eksponata je 20. maj 2025. godine do 12 časova.**

Prijave dostaviti na e-mail adresu:  
tehnika@sajam.rs

Autentičnost datih podataka potvrđuje lice - ovlašćeni predstavnik izlagača svojim potpisom i pečatom preduzeća.

Mesto i datum

Pečat

Potpis ovlašćenog lica

U cilju podsticanja i unapređenja kvaliteta proizvoda koji se izlažu na Međunarodnom sajmu tehnike i tehničkih dostignuća kao i afirmacije izlagača koji u tome postižu izuzetne uspehe, Beogradski sajam dodeljuje priznanja proizvođačima najuspešnijih eksponata.

Na Međunarodnom sajmu tehnike i tehničkih dostignuća (u nastavku teksta: Sajam TEHNIKE), za izložene eksponate koji predstavljaju inovativni napredak u tehnici, dodeljuju se sledeća priznanja:

**Velika nagrada „KORAK U BUDUĆNOST“  
Posebno priznanje „Korak u budućnost“**

Nagrade i priznanja se dodeljuju na osnovu konkursa.

**Konkurs je besplatan i otvoren za sve zvanično registrovane/prijavljene izlagače ili suizlagače na Sajmu TEHNIKE**, koji su proizvođači kandidovanog eksponata.

**Eksponati koji se prijavljuju na konkurs mogu biti proizvodi, tehničke inovacije i/ili rešenja (tehnološki procesi, programska rešenja, komponente proizvoda ili inovacija).**

**Kriterijumi za nagrađivanje su:**

- da su izloženi prvi put na Sajmu TEHNIKE i/ili predstavljaju značajan napredak u poređenju sa prethodnom prezentacijom na Sajmu tehnike i tehničkih dostignuća;
- da se smatraju posebno inovativnim u pogledu tehničke i ekonomske realizacije i mogu znatno doprineti zadovoljavanju industrijskih i/ili društvenih potreba;
- da su prošli neophodna ispitivanja i/ili se već nalaze u upotrebi (prednost imaju eksponati za koje postoje sertifikati akreditovanih tela za sertifikate i/ili izveštaji o ispitivanju od akreditovanih laboratorija);
- da je proizvođač eksponata koji se prijavljuje za nagrađivanje regularno registrovan/prijavljen kao izlagač ili suizlagač na Sajmu.

**Član žirija ne može biti zaposleni izlagača** koji prijavljuje eksponat za nagrađivanje ili lice koje je na bilo koji način učestvovalo u njegovoj izradi.

**Žiri radi samostalno** i odluke donosi većinom glasova ukupnog broja svojih članova.

**Odluka žirija je konačna i učesnici konkursa nemaju pravo žalbe.**

Žiri radi na osnovu podnetih prijava za nagrađivanje i ima pravo da izlagačima koji nisu podneli prijave za odgovarajuće eksponate predloži da se blagovremeno prijave.

Dodela nagrada se obavlja na svečanosti koju tim povodom organizuje Beogradski sajam.